

**Опыт реализации
комплексной
образовательной
программы
«ТЕРЕМОК»
для детей
раннего возраста**

**Татьяна Александровна
Ситникова
старший воспитатель
МАДОУ детский сад №51
г. Улан-Удэ**





ТЕРЕМОК

ОБРАЗОВАТЕЛЬНАЯ ПРОГРАММА ДОШКОЛЬНОГО ОБРАЗОВАНИЯ

ДЛЯ ДЕТЕЙ
ОТ ДВУХ МЕСЯЦЕВ ДО ТРЁХ ЛЕТ

Соответствует ФГОС ДО

Авторский коллектив:

Научный руководитель:

Лыкова Ирина Александровна

Научные редакторы: Т.В.

Волосовец, И.Л. Кириллов, И.А.

Лыкова, О.С. Ушакова

Авторы Программы —

известные специалисты в
области дошкольной
педагогике, возрастной
психологии и физиологии:

О.В. Бережнова, М.Е.

Богоявленская, А.И. Буренина,

Т.В. Волосовец, И.А. Дядюнова,

Б.Б. Егоров, И.И. Казунина,

Е.И. Касаткина, И.Л. Кириллов,

В.В. Кожевникова, В.И.

Кулаковская, И.А. Лыкова, А.А.

Майер, С.Н. Николаева, Е.Ю.

Протасова, Н.М. Родина, Е.А.

Сагайдачная, Л.В.

Суздальцева, А.Х. Сундукова,

А.Б. Теплова, Г.А. Урунтаева,

О.С. Ушакова, Е.Д.

Файзуллаева, О.Г. Фатхи, А.Д.

Шатова.



Особенности программы «Теремок»

Пять «портретов»

- Портрет современного ребенка
- Портрет современной семьи
- Портрет современного детского сада
- Портрет современного педагога
- Портрет (образ) современного мира

Вариативная модель организации образовательной среды

Модель развития взаимоотношений педагога с детьми.





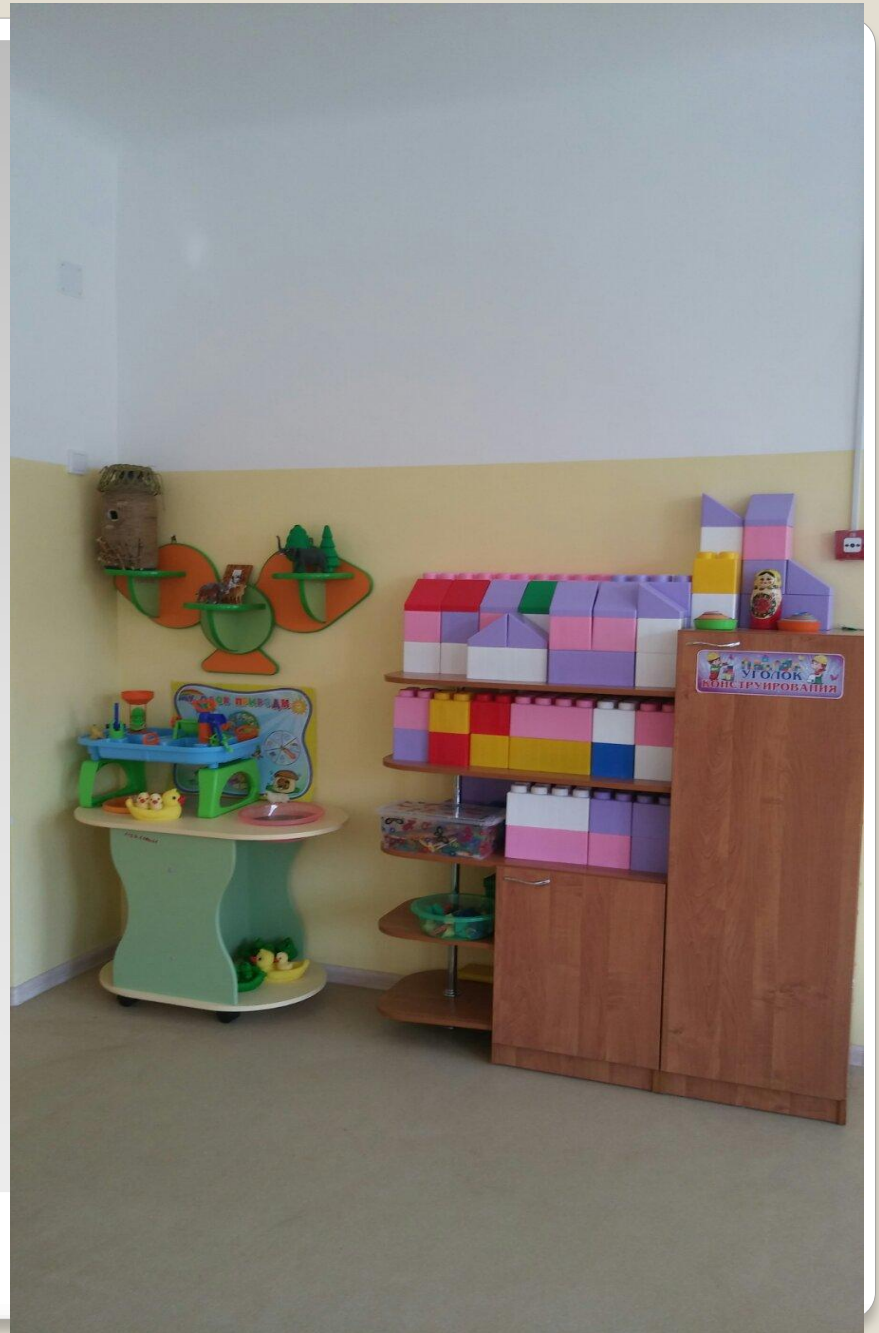







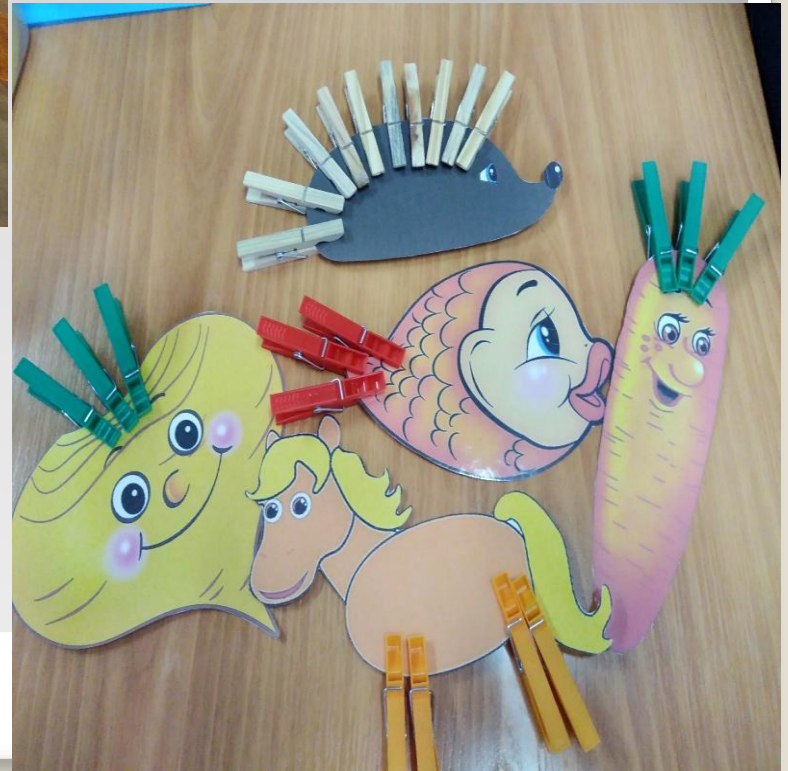







ДИДАКТИЧЕСКИЙ НАБОР «ЧЕМОДАНЧИК»



- Методические рекомендации (научный руководитель: д.п.н., проф. Лыкова И.А.)
- В комплект входят как игровое оборудование, так и дидактические фартуки педагога с различным содержанием и диагностические карты для построения индивидуальной работы с ребенком в зависимости от его особенностей)
- Имеет методическую поддержку в виде электронное приложения
- Универсальное наполнение: подходит как для садов, так и частных клубов, нянь и специалистов.





Три типичных варианта модели образовательной среды для детей до трех лет:

- «Группа «вместе с мамой»»
- «Группа кратковременного пребывания»»
- «Группа полного дня»»

Группа для детей раннего возраста

- Контрольная группа
- Группа полного дня

- Экспериментальная группа
- Группа «Вместе с мамой»



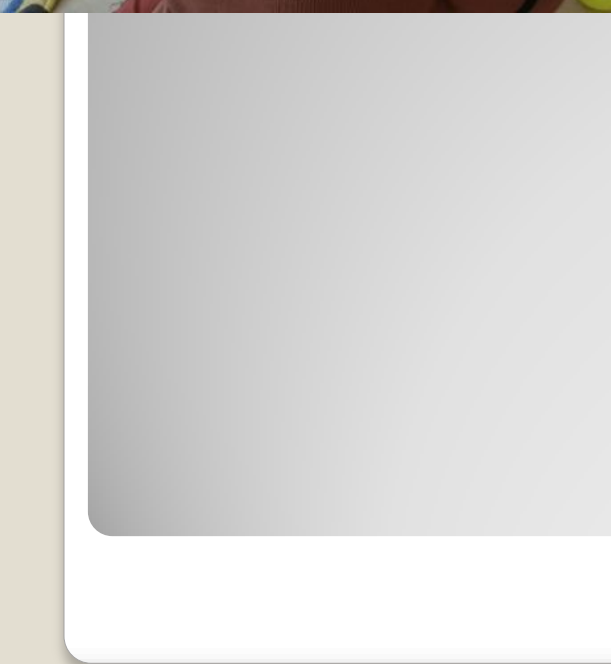
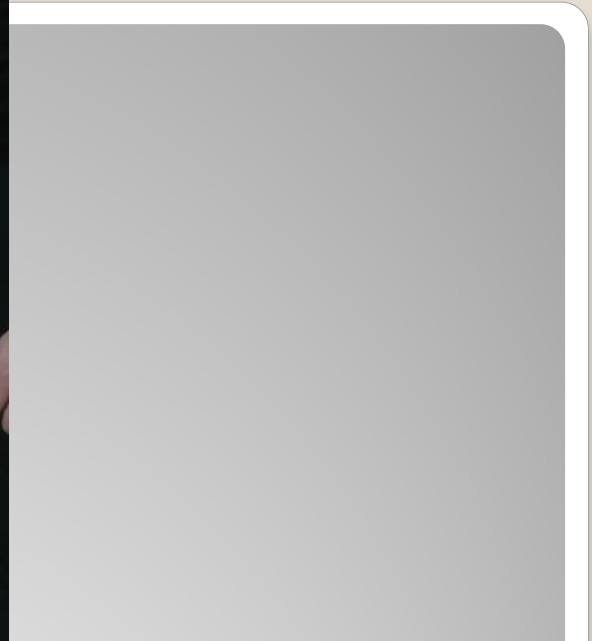







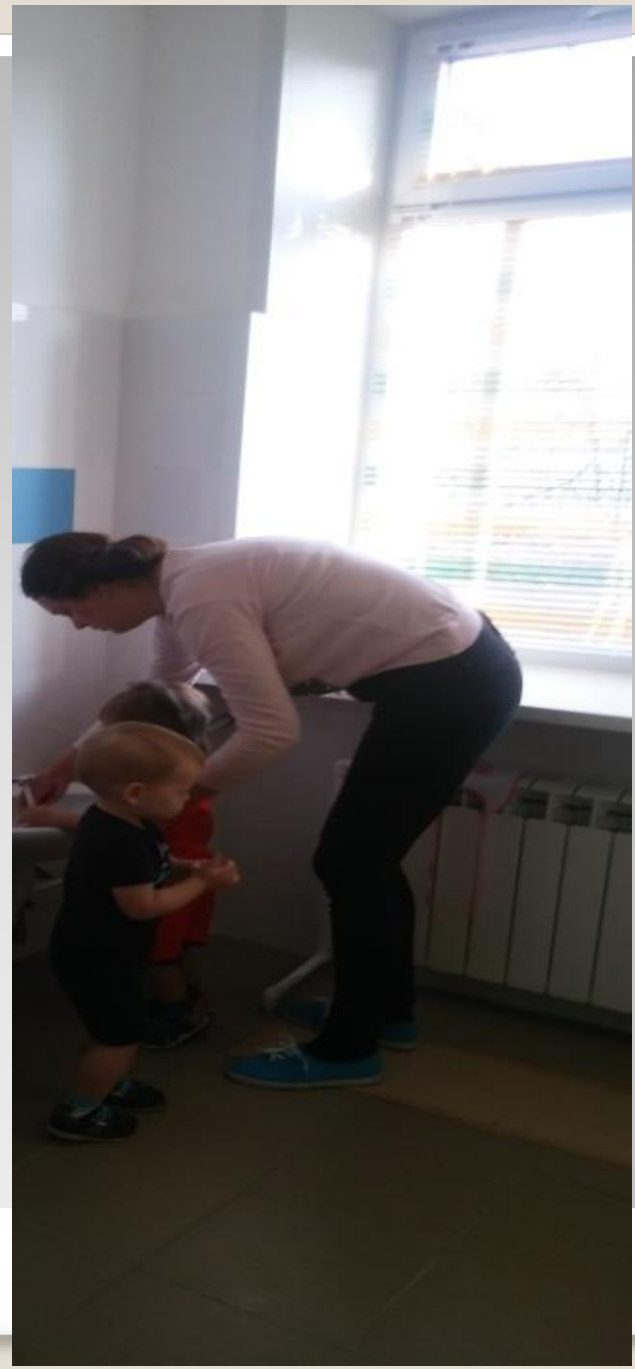

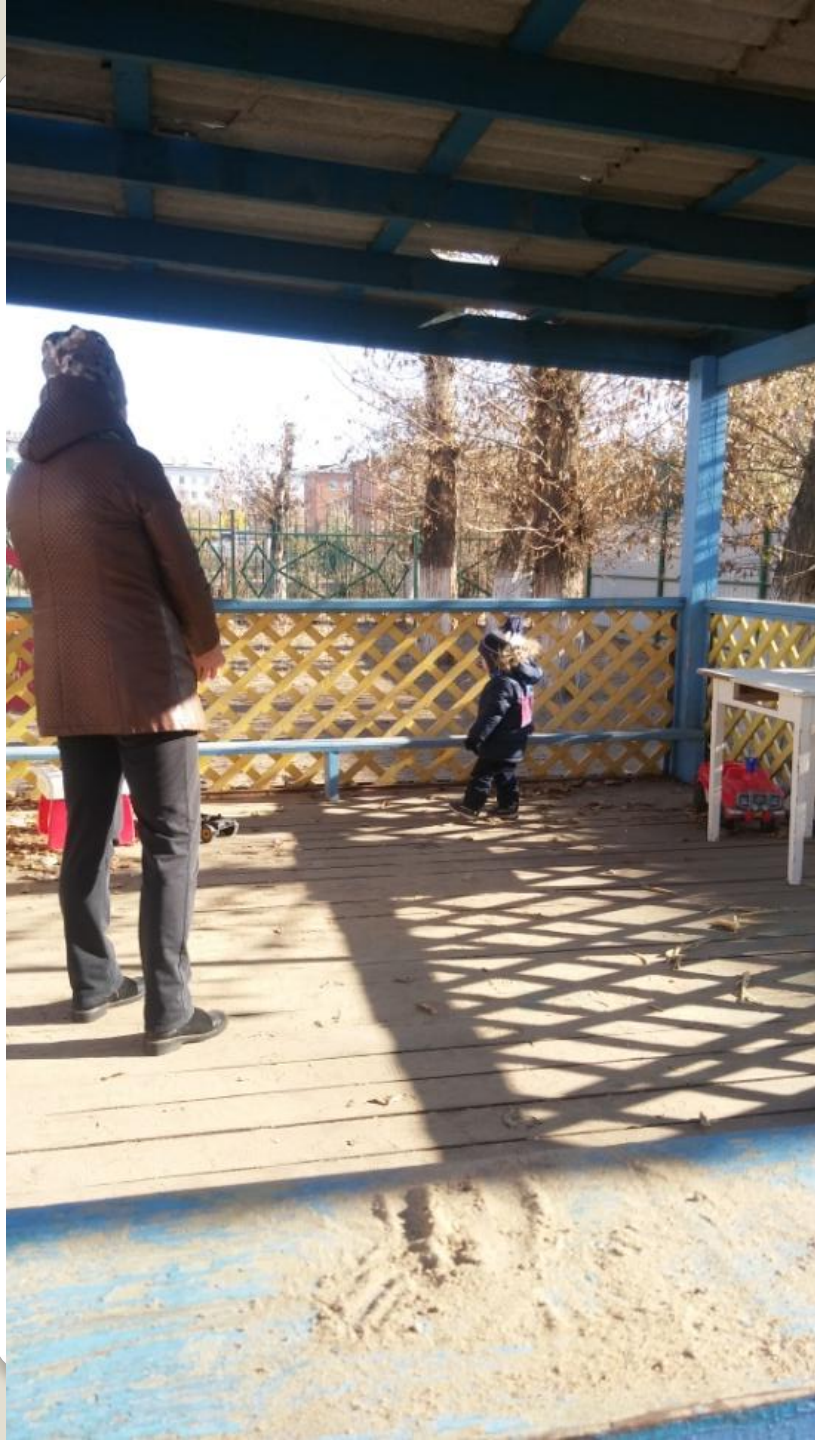





Плюсы:

- Знакомство родителей с организацией работы детского сада:
с позиции педагога,
с позиции мл. воспитателя

Эффекты:

- Гибкая адаптация
- Сотрудничество с педагогом

Минусы:

- Присутствие родителей в группе вызывает негативные эмоции, тех детей которые прошли адаптацию.
- Нарушение алгоритма в режимных моментах.
- Дискомфорт педагога.

РЕКОМЕНДАЦИИ

- Пребывание мам в группе достаточно не более трёх дней
- Одновременное присутствие взрослых не более 3-х



**Представление опыта на
августовской конференции
2019г.**

Спасибо за внимание!